Dati Importanti fl-Istorja tal-Mellieħa

Mario Fenech

F'kull lokalità tal-gżejjer Maltin, l-istorja reliġjuża u kulturali tista' tgħid li dejjem issibha minsuġa madwar il-knisja tar-raħal, mal-każin tal-banda, kif ukoll ma' xi avveniment importanti li baqa' jissemma għall-importanza tiegħu u għall-mod kif bih kien ġie ċċelebrat.

Ir-raħal tal-Mellieħa matul is-snin tal-istorja tiegħu ma kienx nieqes minn dawn l-avvenimenti, iżda bla dubju l-akbar wieħed minnhom kien dak tal-Inkurunazzjoni Solenni tax-xbieha tal-Madonna meqjuma fis-Santwarju antik u devot li jiġu jżuruh minn kull rokna ta' Malta u Għawdex.

Bħalma wieħed kien jistenna, biex saret din iċ-ċerimonja tant importanti tal-inkurunazzjoni kien sar ħafna xogħol ta' preparazzjoni kif ukoll il-ġbir tal-flus meħtieġa kemm sabiex isiru l-kuruni għal ras ix-xbihat tal-Madonna u tal-Bambin, kif ukoll għall-programm sħiħ ta' festi.

S'hawn kollox sew, iżda meta wieħed iqis il-fatt li f'dak l-istess żmien kienet qiegħda tinbena l-Knisja Parrokkjali l-ġdida b'tant sagrifiċċji u b'ħafna problemi finanzjarji, l-istorja tiegħu xejra bil-wisq differenti minn ċirkostanzi normali.

Il-Kappillan Dun Franġisk Maria Magri li mexxa l-Parroċċa mis-sena 1880 sas-sena 1907 kien il-moħħ u l-ħeġġa li beda u mexxa x-xogħol tal-bini tal-knisja l-ġdida. L-ewwel ġebla tqiegħdet fil-5 t'Awwissu 1883 u tbierket mill-istess Kappillan Magri bħala delegat tal-Isqof Mons. Karmenu Scicluna.

Għaddew numru ta' snin, ħafna minnhom ta' taqtigħ il-qalb, sakemm il-knisja ġiet imbierka mill-Isqof Mons. Pietru Pace fil-5 ta' Settembru 1897. Għalkemm il-knisja kienet qiegħda tintuża, din ma kinitx lesta għalkollox. Fost ix-xogħol li kien baqa' jsir kien hemm dak tal-bini tal-kampnari.

Sadanittant, l-Isqof ta' Malta Mons. Pietru Pace kellu t-talba tiegħu maqlugħa mingħand il-Papa Ljun XIII li permezz ta' digriet tad-29 ta' Mejju tas-sena 1895 setgħet issir iċ-ċerimonja tal-Inkurunazzjoni tax-Xbieha tal-Madonna meqjuma b'tant devozzjoni

Ritratt tal-knisja tal-Mellieħa bil-kampnari qegħdin jinbnew. Fil-parti t'isfel tar-ritratt tidher il-faċċata tas-Santwarju tal-Madonna tal-Mellieħa.

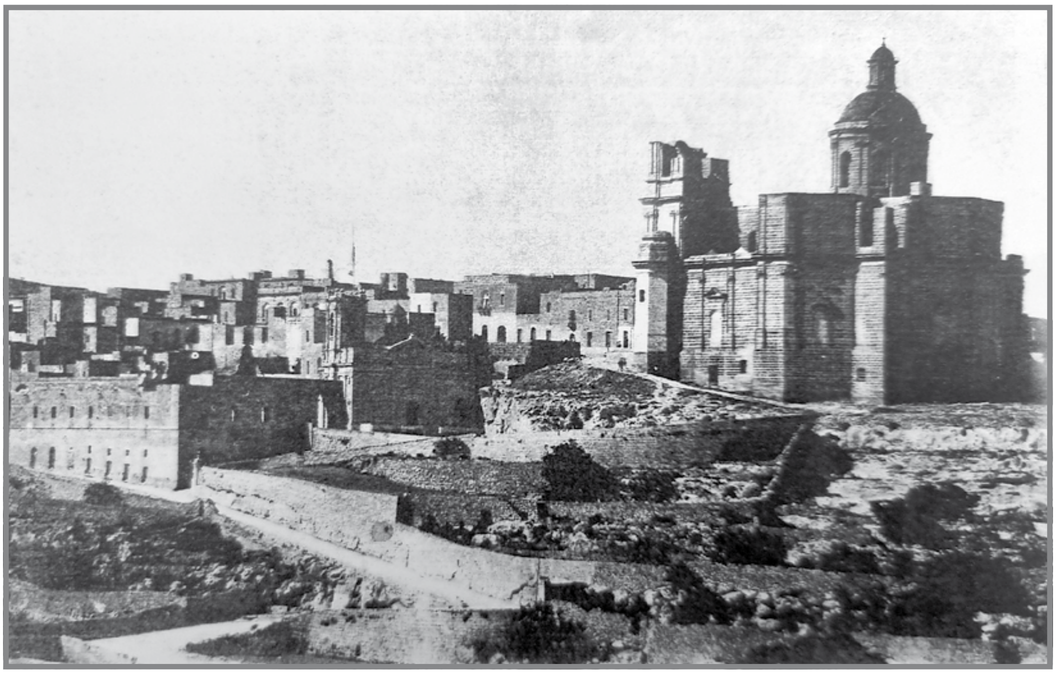

fis-Santwarju tal-Madonna tal-Mellieħa.

Il-Kappillan Magri flimkien ma' Dun Karlo Cortis, li aktar tard kien laħaq kappillan tal-Parroċċa tal-Mellieħa, flimkien ma' Dun Indri Fenech u l-poplu tal-Mellieħa għamlu sagrifiċċji kbar sabiex ġie mfassal programm xieraq għal din l-okkażjoni.

Fl-24 ta' Settembru 1899, l-Isqof Mons. Pietru Pace assistit minn Mons. Giovanni Maria Camilleri, l-Isqof t'Għawdex, u Mons. Salvatore Gaffiero, l-Isqof Titulari ta' Silimbrija, poġġa kuruna tad-deheb fuq ras il-Madonna u oħra fuq ras il-Bambin, fost il-ferħ ta' dawk kollha preżenti.

Il-faċċata tal-knisja tal-Mellieħa wara li tlestew il-kampnari.

Il-Kappillan Magri baqa' jmexxi l-Parroċċa tal-Mellieħa għal perjodu ta' tmien snin wara l-Inkurunazzjoni. Għalkemm għamel ħiltu kollha u ħareġ ukoll kemm seta' flus minn butu biex jitkompla x-xogħol tad-dekorazzjoni tal-knisja, meta laħaq Kappillan Dun Karlo Cortis, li mexxa l-parroċċa mis-sena 1908 sas-sena 1924, dan sab is-somma ta' 750 lira dejn xi jħallas.

Dun Karlo Cortis bħall-kappillan ta' qablu ħadem mhux biss biex itejjeb il-qagħda finanzjarja tal-Parroċċa, iżda kien kapaċi wkoll ilesti l-bini tal-kampnari tal-knisja fis-sena 1920. Huwa temm il-parrokat tiegħu wara li kien ħa ħsieb jagħmel festa xierqa fl-okkażjoni tal-għeluq il-25 sena mill-Inkurunazzjoni tax-Xbieha tal-Madonna tas-Santwarju.

Din is-sena hija waħda speċjali għall-poplu tal-Mellieħa għaliex fiha qiegħed jiġi mfakkar dak li seħħ 125 sena ilu bl-Inkurunazzjoni tax-xbieha għażiża tal-Madonna tal-Mellieħa.

Il-festa t-tajba lil kulħadd.